

## PLANTA BAIXA BANCA

ESC.: 1/25

OBS: SERÃO 6 UNIDADES DE BANCAs  
MOVEL EM MDF BRANCAO TX- chapa 18mm  
FUNDOS DE MDF BRANCO TX - chapa 6mm

	<b>PREFEITURA MUNICIPAL DE TAQUARA</b> TAQUARA, GESTÃO PARA TODOS. ADMINISTRAÇÃO 2021/2024. RUA TRISTÃO MONTEIRO, 1278, CENTRO - TAQUARA/RS. CEP - 95600-000. FONE (051) 3541-9200		
LOCAL: RUA COBERTA - TAQUARA/RS			
ENG.: LAURIANE OTILIA DIAS- CREA/RS: 247729		PROPRIETÁRIO: MUNICÍPIO DE TAQUARA	
ESPECIFICAÇÕES: MOBILIÁRIO - PLANTA BAIXA			DESENHO: ALINE FIDELLES ACAD. DE ARQ. E URB.
DATA: DEZ/2025	ESCALA: 1/25	ÁREA TOTAL: ----	PRANCHA: 2/6

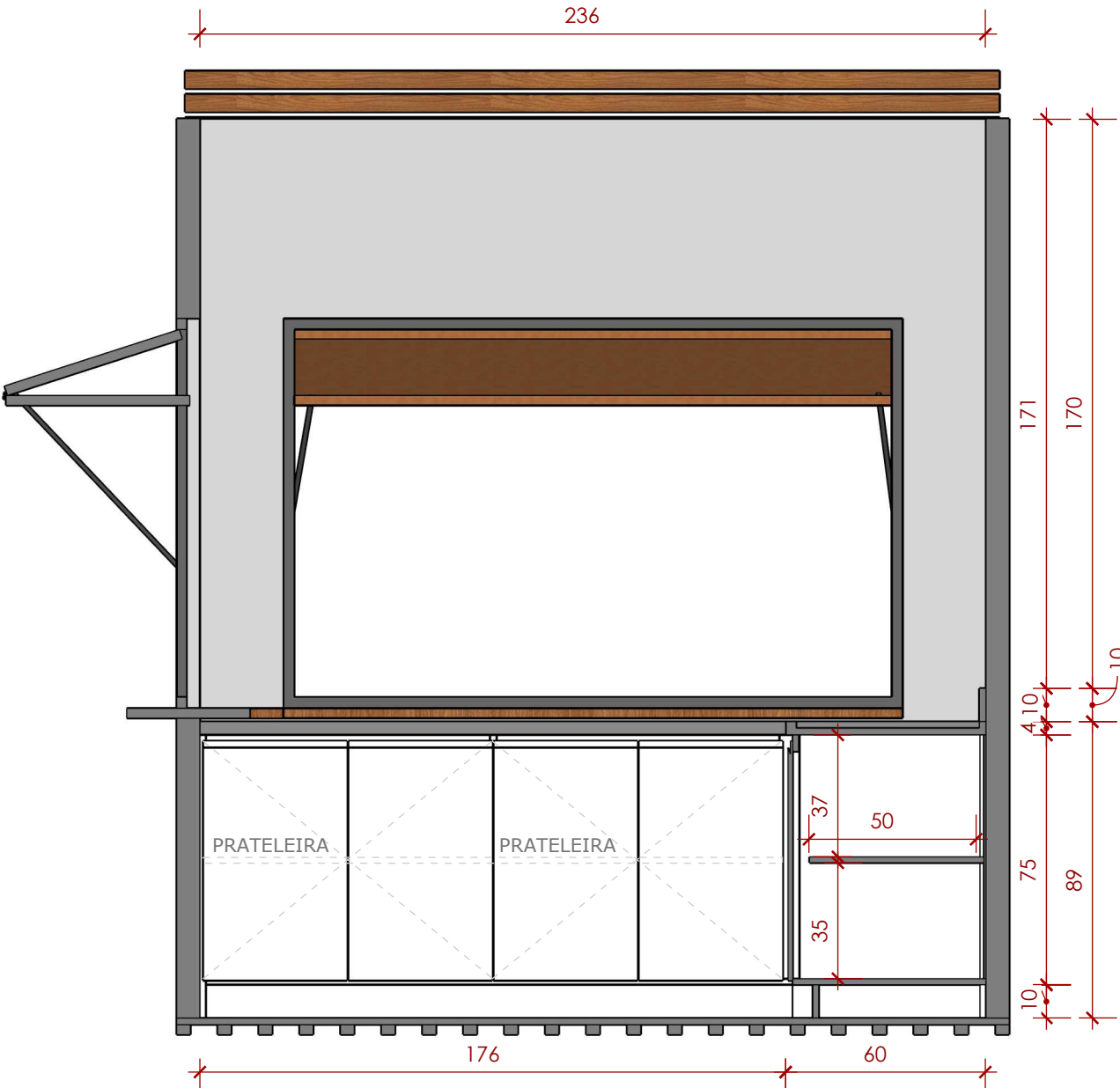

VISTA 01  
ESC.: 1/20

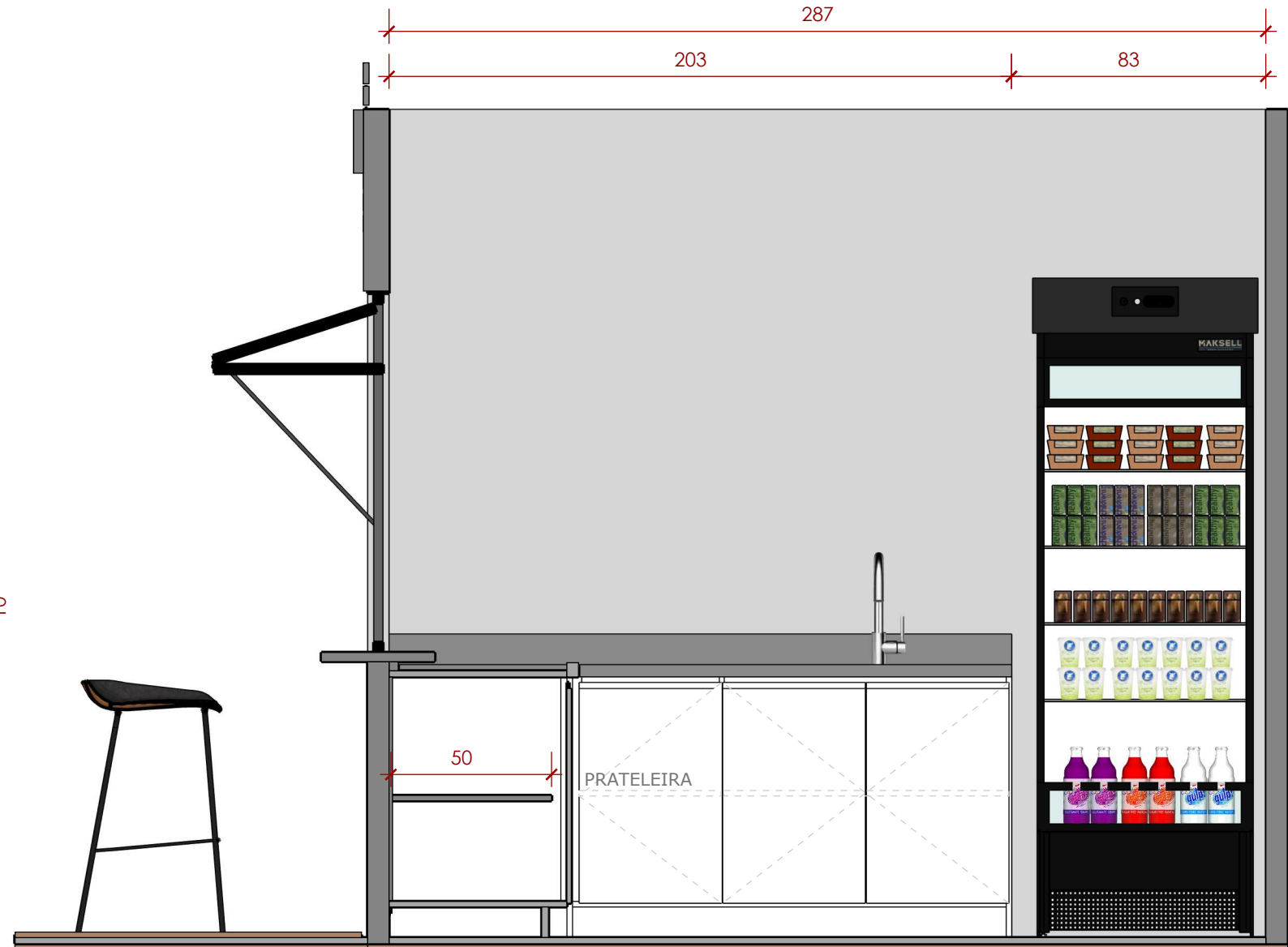

VISTA 02  
ESC.: 1/20

OBS: SERÃO 6 UNIDADES DE BANCANCADA PARA AS 6 BANCAS  
MOVEL EM MDF BRANCO TX- chapa 18mm  
FUNDOS DE MDF BRANCO TX - chapa 6mm

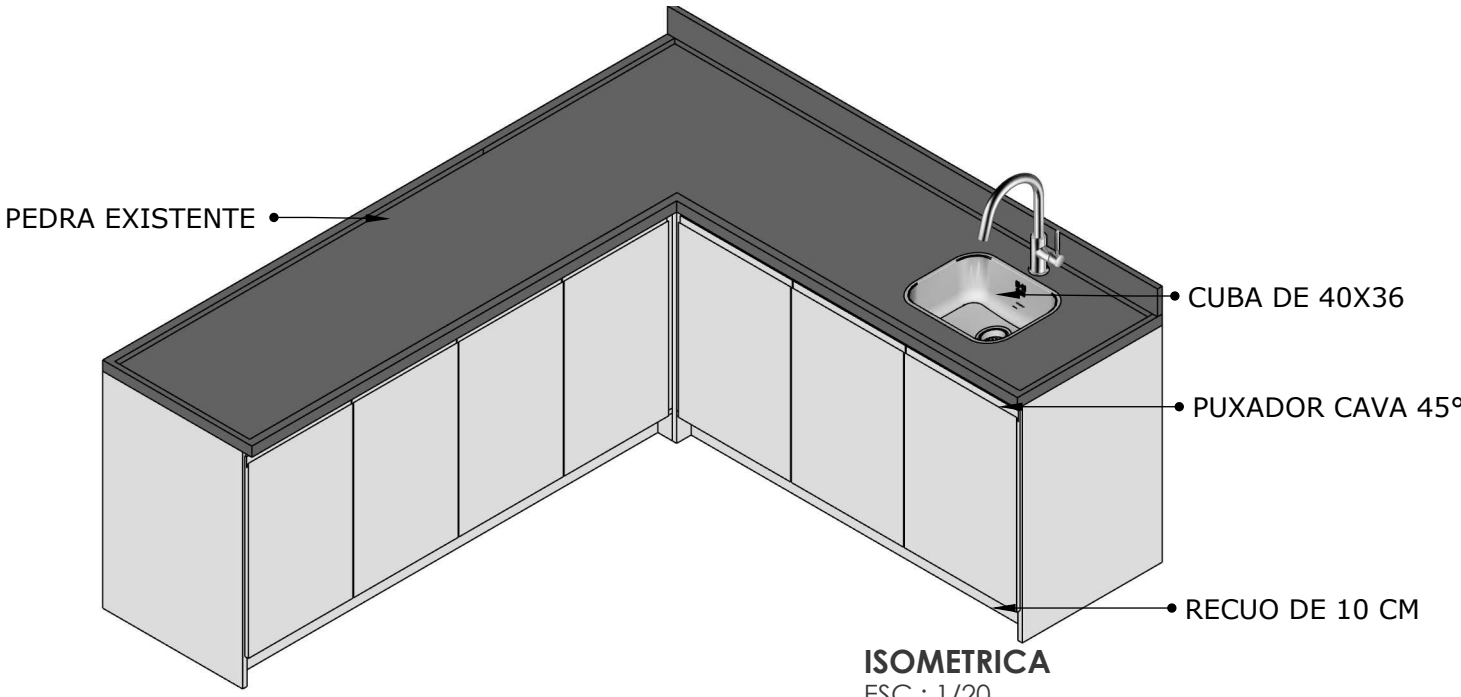

ISOMETRICA  
ESC.: 1/20

	PREFEITURA MUNICIPAL DE <b>TAQUARA</b> TAQUARA, GESTÃO PARA TODOS. ADMINISTRAÇÃO 2021/2024. RUA TRISTÃO MONTEIRO, 1278, CENTRO - TAQUARA/RS. CEP - 95600-000. FONE (051) 3541-9200		
	LOCAL: RUA COBERTA - TAQUARA/RS		
ENG.: LAURIANE OTILIA DIAS- CREA/RS: 247729		PROPRIETÁRIO: MUNICÍPIO DE TAQUARA	
ESPECIFICAÇÕES: MOBILIÁRIO - BANCADA		DESENHO: ALINE FIDELLES ACAD. DE ARQ. E URB.	
DATA: DEZ/2025	ESCALA: 1/20	ÁREA TOTAL: ----	PRANCHA: 3/6





VISTA FRONTAL  
ESC.: 1/10

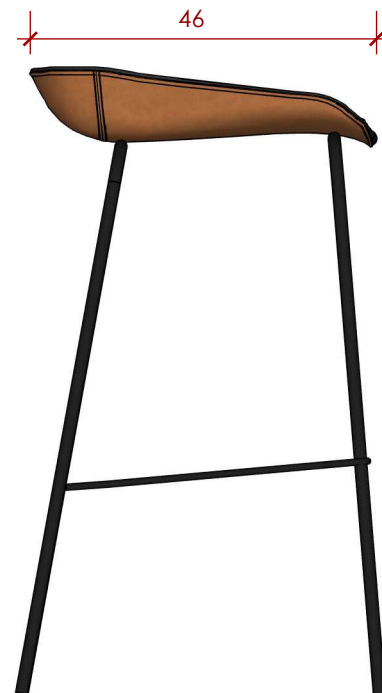

VISTA LATERAL  
ESC.: 1/10



VISTA SUPERIOR  
ESC.: 1/10

OBS: SERÃO 18 BANQUETAS  
Banqueta estofada em poliuretano (PU)  
Base em aço pintada a pó.  
Largura: 43  
Profundidade: 46  
Altura: 83  
Peso máx. sup.: 150

ESTOFADO em poliuretano (PU) bicolor  
CAMELO

ESTOFADO em poliuretano (PU)  
PRETO

SERRALERIA-  
BASE EM AÇO PINTADO A PÓ  
Tubo de aço 32 mm, espessura 03 mm.

SAPATA DE BORRACHA

ISOMETRICA  
ESC.: 1/10



PREFEITURA MUNICIPAL DE  
TAQUARA

TAQUARA, GESTÃO PARA TODOS. ADMINISTRAÇÃO 2021/2024.  
RUA TRISTÃO MONTEIRO, 1278, CENTRO - TAQUARA/RS. CEP - 95600-000. FONE (051) 3541-9200

LOCAL: RUA COBERTA - TAQUARA/RS

ENG.: LAURIANE OTILIA DIAS- CREA/RS: 247729

PROPRIETÁRIO: MUNICÍPIO DE TAQUARA

ESPECIFICAÇÕES:

MOBILIÁRIO - BANQUETA

DESENHO:

ALINE FIDELLES  
ACAD. DE ARQ. E URB.

DATA:

DEZ/2025

ESCALA:

1/10

ÁREA TOTAL:

----

PRANCHA:

4/6



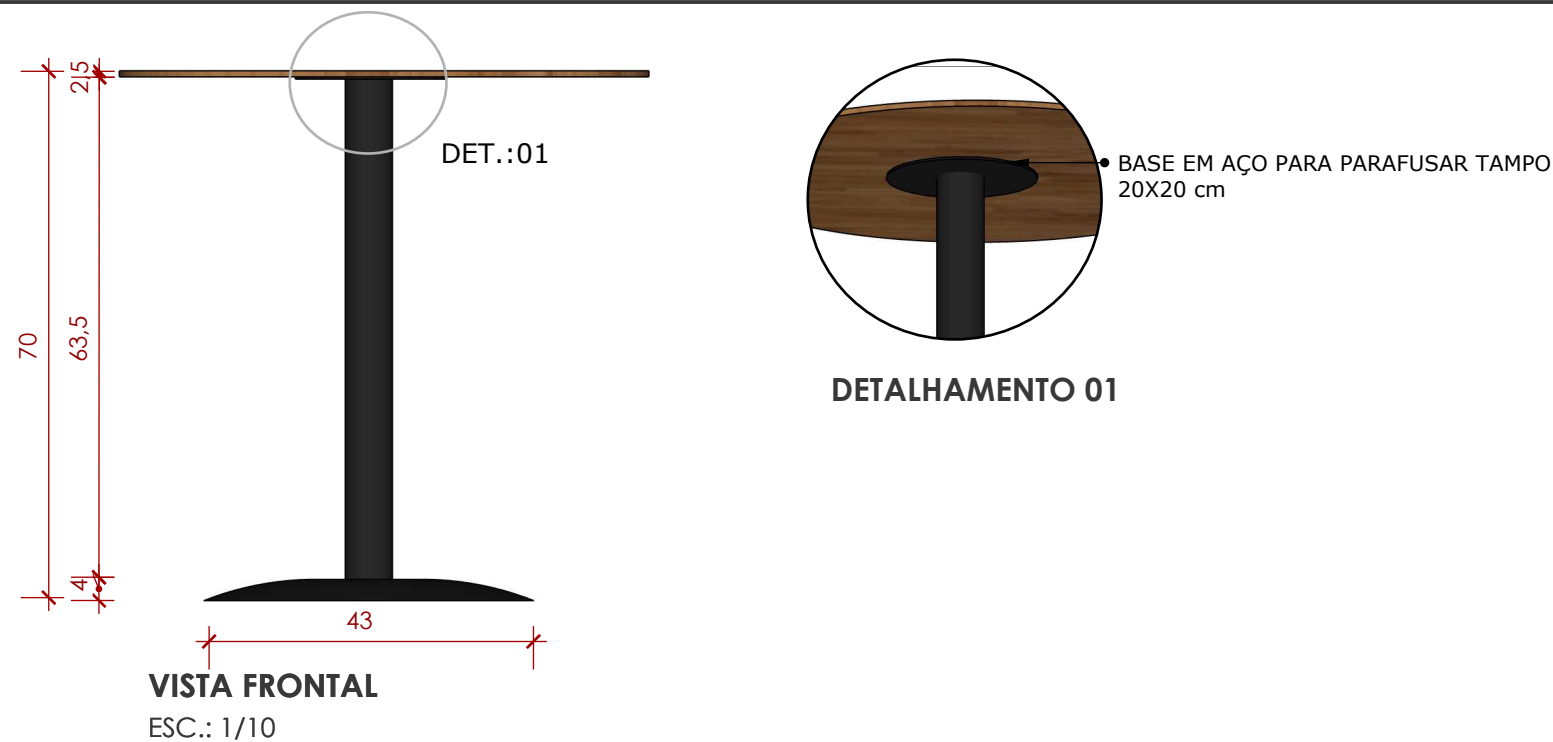

OBS: SERÃO 12 MESAS  
TAMPONAMENTO DRE MADEIRA  
ESTRUTURA EM AÇO PINTADO A PÓ



	<b>PREFEITURA MUNICIPAL DE TAQUARA</b> TAQUARA, GESTÃO PARA TODOS. ADMINISTRAÇÃO 2021/2024. RUA TRISTÃO MONTEIRO, 1278, CENTRO - TAQUARA/RS. CEP - 95600-000. FONE (051) 3541-9200		
	LOCAL: RUA COBERTA - TAQUARA/RS		
ENG.: LAURIANE OTILIA DIAS- CREA/RS: 247729		PROPRIETÁRIO: MUNICÍPIO DE TAQUARA	
ESPECIFICAÇÕES: MOBILIÁRIO - MESA		DESENHO: ALINE FIDELLES ACAD. DE ARQ. E URB.	
DATA: DEZ/2025	ESCALA: 1/10	ÁREA TOTAL: ----	PRANCHA: 5/6



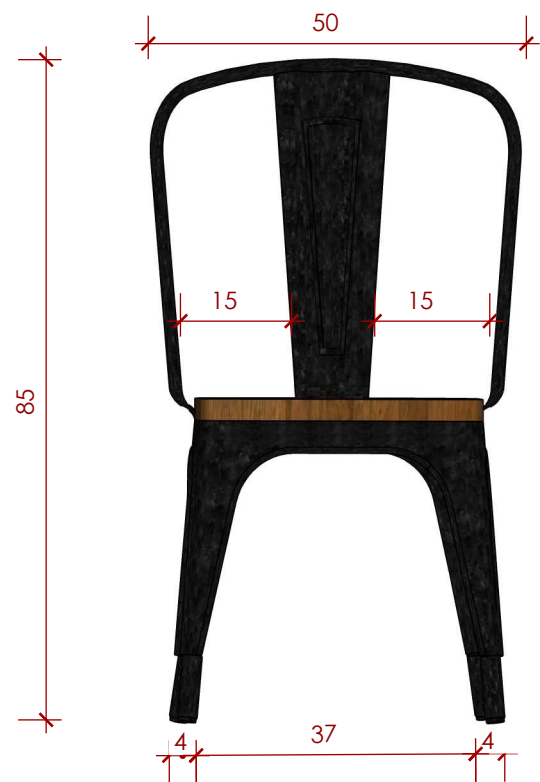

VISTA FRONTAL  
ESC.: 1/10

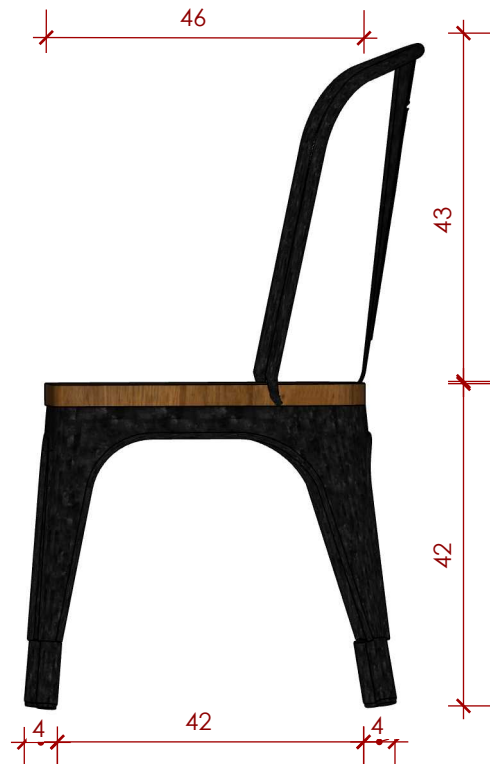

VISTA LATERAL  
ESC.: 1/10



VISTA SUPERIOR  
ESC.: 1/10

OBS: SERÃO 24 CADEIRAS  
Cadeira em aço  
Assento madeira  
Largura: 45  
Profundidade: 52  
Altura: 85  
Peso máx. sup.: 150

ESTRUTURA em aço 3mm

ASSENTO em madeira 30mm

Sapata de Borracha



		PREFEITURA MUNICIPAL DE TAQUARA	
		TAQUARA, GESTÃO PARA TODOS. ADMINISTRAÇÃO 2021/2024. RUA TRISTÃO MONTEIRO, 1278, CENTRO - TAQUARA/RS. CEP - 95600-000. FONE (051) 3541-9200	
		LOCAL: RUA COBERTA - TAQUARA/RS	
ENG.: LAURIANE OTILIA DIAS- CREA/RS: 247729		PROPRIETÁRIO: MUNICÍPIO DE TAQUARA	
ESPECIFICAÇÕES:			DESENHO:
MOBILIÁRIO - CADEIRAS			ALINE FIDELLES ACAD. DE ARQ. E URB.
DATA:	ESCALA:	ÁREA TOTAL:	PRANCHA:
DEZ/2025	1/25	----	6/6